

I consigli di Nonna Luisa

SOMMARIO

- PRIMA PAGINA
- CRONACA
- POLITICA
- INFOGLOCAL
- AGRICOLTURA
- TRADIZIONI E CULTURA
- MONDO RURALE
- AMBIENTE
- ATTUALITÀ
- CULTURA
- ECONOMIA
- EVENTI E APPUNTAMENTI
- FEDE E RELIGIONI
- INTEGRAZIONE E SOLIDARIETÀ
- ISTRUZIONE E FORMAZIONE
- NOUVELLES EN FRANCAIS
- SANITÀ, SALUTE E STARE BENE
- TURISMO VALLE D'AOSTA
- VIABILITÀ E MOBILITÀ
- SPORT
- AL DIRETTORE
- TUTTE LE NOTIZIE

EXPOVdA
 VALLE D'AOSTA 2015

LE NOTIZIE VIDEO

CONFCOMMERCIO
 CONFCOMMERCIO VdA INFORMA

RUBRICHE

- A domani
- Bonjour Valdostains
- Chez Nous
- Confcommercio VdA
- Eccellenze Valdostane
- Être citoyen
- La pensée de Fourmi
- Video notizie
- Zona Franca
- Auto&Dintorni
- MeteoVip.VdA
- I consigli di nonna Luisa
- Info consumatori
- Lutti
- SOS Quattro Zampe
- Expo VdA 2015
- Dai comuni
- Montagna VdA
- LaBuonCostume
- Next
- Lavoro, Fisco, Economia
- L'intervista a...

CERCA NEL WEB

Google

— CULTURA | martedì 22 settembre 2015, 15:51

Il Monumeto al Soldat Valdotain come non l'abbiamo mai visto

6
 Consiglia

Per gentile concessione dell'arch. Saverio Bevilacqua, studio 'Abieffe' di Torino, che ha eseguito le indagini diagnostiche sul monumento che ha urgente necessità di essere restaurato, aostacronaca pubblica le foto dell'illustre 'malato' che non sono mai state viste prima



Le immagini sono davvero significative che riguardano essenzialmente i risultati ottenuti dalle indagini diagnostiche svolte nel mese di luglio. "Il risultato - spiega l'architetto Bevilacqua - è rappresentato anche graficamente per rendere l'idea di come è composto il monumento. Tale era l'obiettivo da perseguire e direi che ci siamo riusciti".

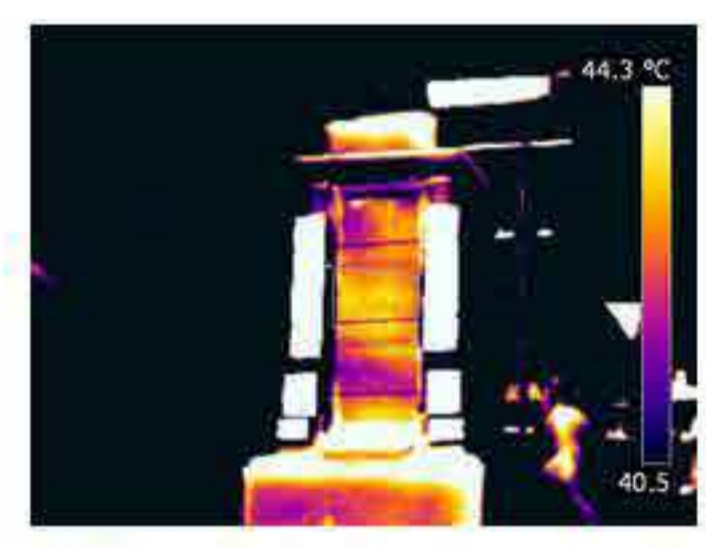

Bevilacqua precisa poi che "le analisi hanno consentito di cogliere importanti informazioni (senza

manometterlo) che determinano una maggiore conoscenza di un monumento simbolo da restaurare".

La descrizione del monumento così come rilevato dall'architetto Bevilacqua:

Il monumento è composto da tre corpi principali: I° Basamento inferiore, II° basamento superiore "il Tempietto" (oggetto esclusivo dell'indagine), e la parte superiore composta da un capitello di stile romano, e asta con bandiera.



La struttura principale interna dei due basamenti risulta essere costituito in calcestruzzo. I rivestimenti dei fronti laterali in pietra verdastra (di spessore stimato circa 7-8 cm) sono posti quasi a contatto con il supporto interno. Sul fronte Sud, invece, la lastra in bronzo del bassorilievo è posta in aderenza sui lembi ad "aletta" delle due colonne angolari in pietra rossiccia. Nella parte retrostante, è stata individuata una zona vuota tra basso rilievo e blocco in cls interno più arretrato.

"il tempietto" poggia direttamente su un basamento più ampio in calcestruzzo rivestito all'esterno da lastre di pietra grigia bocciardata. La parte terminale è composta da un parallelepipedo di copertura composto da due lastre in pietra rossiccia e due lastre in pietra grigiastria incise, di contorno.

Il faldone è stato trasmesso alla Soprintendenza regionale dei Beni Culturali per il parere di competenza, mentre spetta al Comune di Aosta a appaltare l'intervento.

Il lavoro svolto da e per conto dell'Ana Valle ha già prodotto un risparmio di oltre 20.000 euro; a tanto ammonterebbero le parcelle professionali per le ricerche e la progettazione.

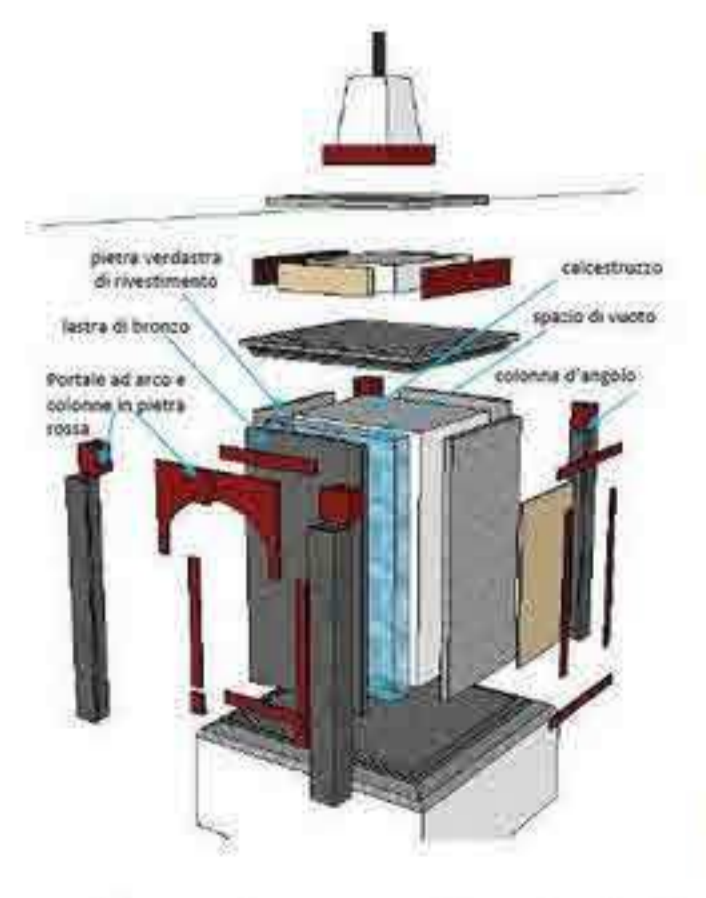

"L'Ana - ha assicurato Carlo Bionaz, Presidente Ana VdA - donerà all'Amministrazione tutto il lavoro fatto. Pensiamo così di onorare la memoria dei nostri soldati".

Da parte sua, l'architetto Bevilacqua dice: "I risultati ottenuti hanno soddisfatto egregiamente le aspettative e ciò dimostra la grande potenzialità e l'utilità di alcune tecniche d'indagine per far emergere ciò che visivamente e con altri metodi non è possibile ottenere".

Spesso, infatti, si eseguono progetti sbagliati con spreco di risorse, perché carenti di conoscenza di ciò che irresponsabilmente si va a

manomettere, ma l'Ana ha fatto le cose con precisione e grande professionalità affidandosi allo studio 'Abieffe'. Mentre il progetto di restauro è stato realizzato per opera dell'architetto di Chatillon Pier Andrea Donazzan, vice presidente dell'Ana Valle d'Aosta.



Prova Google AdWords ora

Raggiungi i tuoi clienti online. Inizia subito con un credito di €75

AostaCronaca.it
 1363 "Mi piace"
 on line della Regione Autonoma Valle d'Aosta

Mi piace questa Pagina
 Condividi

Di' che ti piace prima di tutti i tuoi amici

ISTITUTO TECNICO SUPERIORE per le Nuove Tecnologie per il Made in Italy: Sistema Moda TESSILE, ABBIGLIAMENTO e MODA Città Studi Biella

Tecnico Superiore di processo, prodotto, progettazione tessile e design per il settore Tessile, Abbigliamento, Moda

Disegna il tuo futuro!
 www.its-tessileabbigliamentomoda.it

Milioni di Fantastiche Vettoriali

Cerca ora! I23RF

IN BREVE

martedì 22 settembre

- Il senso di responsabilità ha prevalso; Regione finanzia l'offerta formativa musicale 2015/2016 (h. 18:08)
- Alla Cittadella dei Giovani la 'Notte dei Ricercatori' - Il video (h. 10:45)

lunedì 21 settembre

- Parte dalla ricerca scientifica il rilancio dell'economia valdostana (h. 14:51)
- I tanti 'perché' della Grande Guerra spiegati dallo storico Marco Cuzaz (h. 14:31)

sabato 19 settembre

- Galleria d'arte in place Deffeyes con la 'Festa delle donne che scrivono e dipingono in Valle' (h. 11:07)
- Musica nuova a Valpelline (h. 09:30)

venerdì 18 settembre

- L'Abbé Chanoux visto dallo scultore Ladislao Mastella (h. 16:57)
- Per la riapertura della Cittadella dei giovani due giorni di festa (h. 16:42)
- I Comunicatori pubblici si incontrano a Saint Vincent per celebrare i 25 anni dell'associazione (h. 16:20)
- La Valle d'Aosta alla Conferenza mondiale delle donne (h. 15:42)

Leggi le ultime di: CULTURA

CONDIVIDI L'EMOZIONE DELLA PASSIONE

Fino al 27 Settembre

Clicca qui per le date